Система Честный ЗНАК!

Честный ЗНАК - это российская система маркировки товаров. Товар маркируется специальным контрольно-измерительным знаком (КИЗ). Каждому товару присваивается определённый цифровой код, который служит гарантией подлинности и качества. Задача системы сводится к повышению уровня безопасности россиян, борьбе с некачественными аналогами и контрафактом. Знак наносится на продукцию в виде штрих-кода, наклейки, ярлыка или бирки.

Маркированная продукция – признак качества, свидетельство того, что конкретный товар принадлежит конкретному производителю, и качество продукции соответствует заявленному.

На сегодняшний день обязательной маркировке товаров Честный ЗНАК подлежат:

- Молочная продукция (отдельные виды)
- Упакованная вода
- Лекарства
- Табак
- Товары легкой промышленности
- Обувь
- Шубы
- Духи и туалетная вода
- Шины и покрышки
- Фотоаппараты и лампы-вспышки.

К 2024 году единая национальная система маркировки планирует охватить все отрасли промышленности — от сигарет и лекарств до одежды и детского питания.

Появление данного знака маркировки направлено на борьбу некачественной и контрафактной продукцией, и обусловлено тем, что в последние годы увеличилось количество подделок, что является серьезной проблемой, как для потребителей, так и производителей, дорожащих своей репутацией.

Основная задача системы – повысить уровень безопасности покупателей, существенно снизить количество контрафакта и некачественных аналогов. Цифровой код гарантирует подлинность и качество товара.

Потребитель может не сомневаться в легальности приобретаемых продуктов, их безопасности для жизни и здоровья. Через приложение любой гражданин сможет сообщить об обнаруженной нелегальной продукции, и эта информация будет передана в соответствующий контрольный орган.

Как работает Честный ЗНАК

Производитель или импортер товара заказывают цифровой код в Государственной системе мониторинга товаров и наносят уникальный код на товар.

По коду маркировки фиксируется вся логистическая цепь, по которой перемещается предмет маркировки, от завода до потребителя.

Код сканируется при продаже на кассе. В систему передаются сведения о выбытии продукции из оборота.

Используя **мобильное приложение для цифровой маркировки товара**, потребитель может проверить его легальность. Всё, что нужно покупателю – скачать

приложение и отсканировать код. То же самое будет делать продавец на кассе, прежде чем отпускать товар. Также покупателю будет доступна информация о продукции: данные о производителе, дате и месте изготовления, сроках годности и условиях хранения, подробное описание товара.

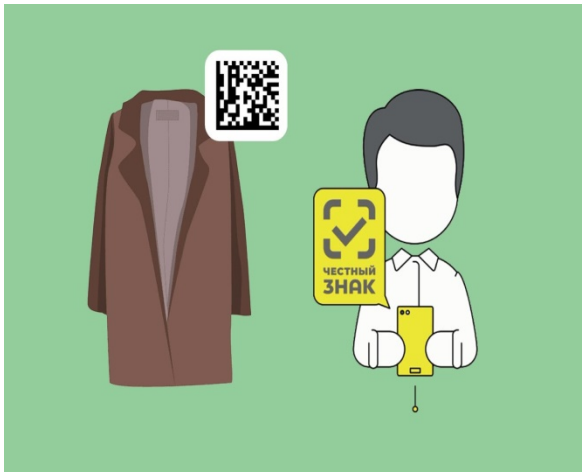

За оборот немаркированной средствами идентификации продукции и нарушение порядка ее маркировки на территории Российской Федерации предусмотрена административная (статья 15.12 КоАП РФ) и уголовная (статья 171.1 УК РФ) ответственность.

В случае приобретения немаркированного товара, подлежащего обязательной маркировке, в соответствии с Законом РФ «О защите прав потребителей» потребитель имеет право в разумный срок отказаться от исполнения договора-купли продажи и потребовать возврата уплаченной за товар суммы и возмещения других убытков.

Потребитель, столкнувшийся с фактом нарушения реализации товаров, подлежащих обязательной маркировке может обратиться заявлением (жалобой) в письменной форме в территориальный отдел Роспотребнадзора, и по возможности, приложить к обращению соответствующие фотоизображения товаров с их маркировкой, а также двухмерного штрихового кода Data Matrix, для принятия мер реагирования.

Информация подготовлена Консультационным центром ФБУЗ «Центр гигиены и эпидемиологии в Смоленской области